

RMD901DAB-CP

Batch **325005** / AppVersie: 2025-05-22 15:45

Oplossing voor: 2-Way Control Android Wireless Mirrorlink

USB Drive voorbereiden

1. Selecteer de USB in bestandsverkenner van uw pc en klik op rechtermuisknop.
2. Kies Formatteren in de lijst en bevestig met klik op linkermuisknop.

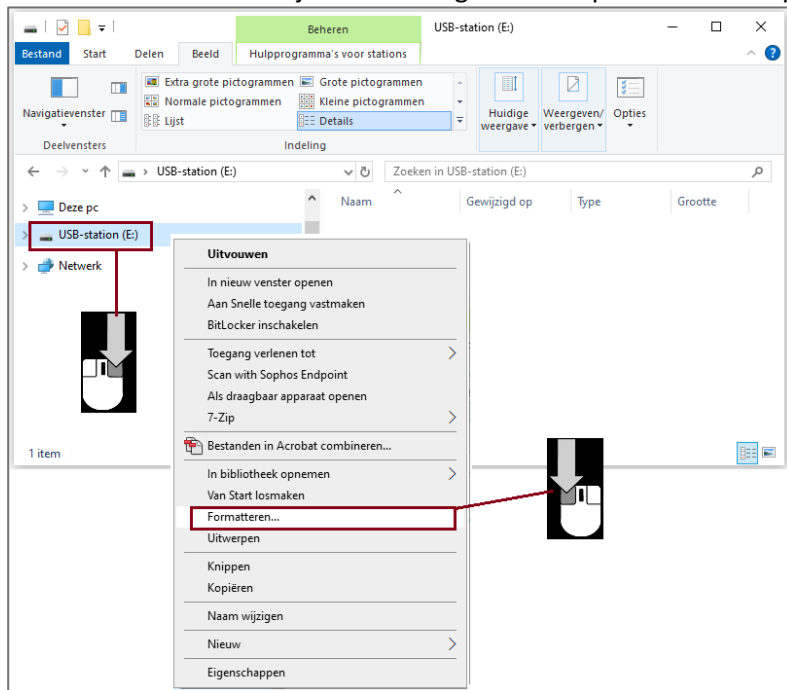

3. Zorg ervoor dat het Bestandssysteem ingesteld is op "FAT32".
4. Bij Volumenaam kunt eventueel een naam ingeven, maar dit is niet noodzakelijk.
5. Kies voor Snel formatteren.
6. Bevestig door op Starten te klikken.

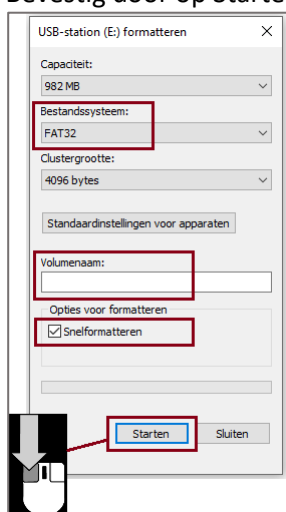

7. Er volgt een melding dat de USB gewist zal worden, bevestig dit met OK

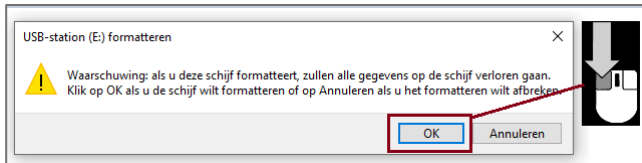

8. Als het formatteren voltooid is, wordt dit bevestigd. Klik ook hier op OK

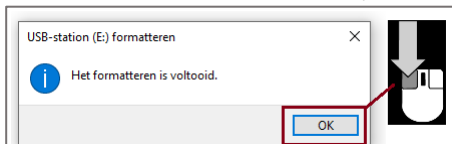

De USB is nu gereed om er het updatebestand naar toe te schrijven.

9. Selecteer het bestand en open het menu door op de rechtermuisknop te klikken.
10. Kies voor Kopiëren.

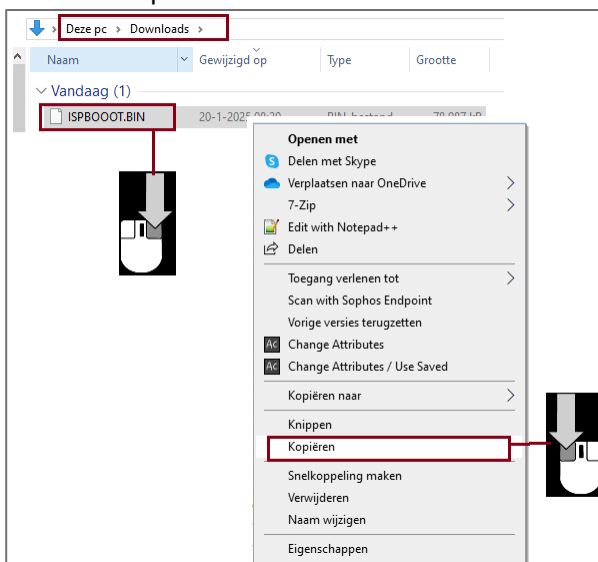

11. Ga in de verkenner naar de USB Drive en klik rechts om het menu te openen.
12. Kies plakken. Het bestand wordt nu gekopieerd.

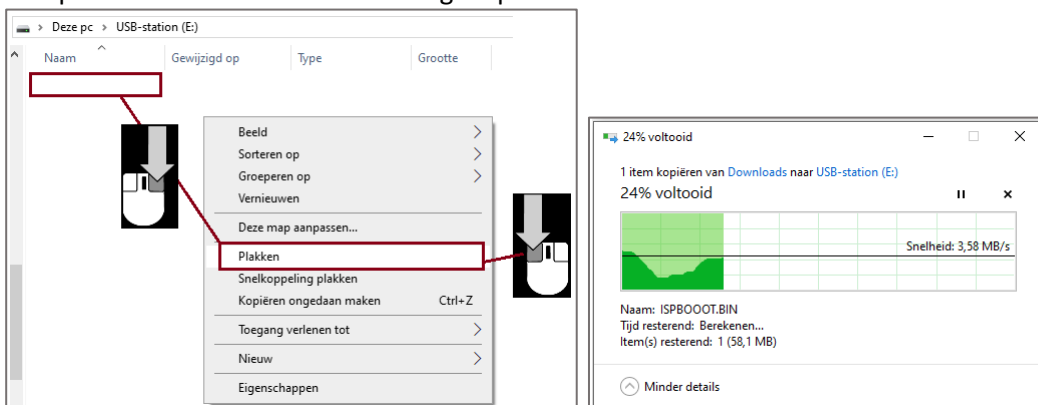

→ Alternatieve methode: Het opgeslagen updatebestand op de pc selecteren en met rechtermuisknop ingedrukt naar de USB Drive in de verkenner slepen. Bij loslaten zal er een keuzelijst getoond worden. Kies hier voor 'Hierheen kopiëren'.

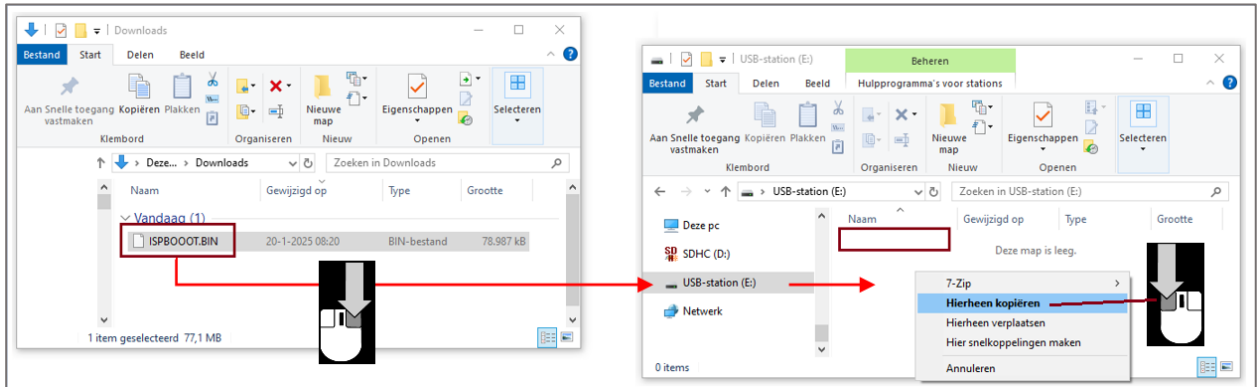

13. Controleer of het bestand op de USB Drive staat*

***Belangrijk:** De bestandsnaam niet wijzigen!

Naam	Gewijzigd op	Type	Grootte
ISPBOOOT.BIN	20-1-2025 08:20	BIN-bestand	78.987 kB

14. Selecteer de USB Drive en open het menu door op rechtermuisknop te klikken en kies voor Uitwerpen. De USB Drive kan nu veilig uit de pc verwijderd worden om de software update op de radio uit te voeren.

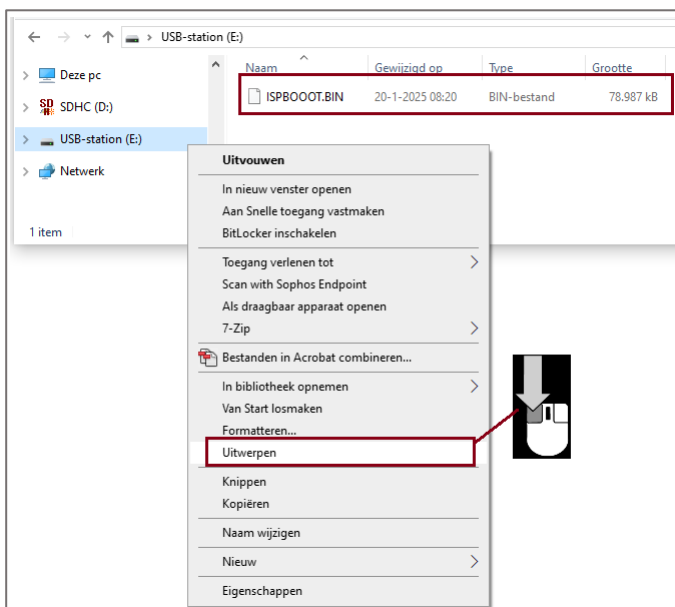

Update installeren

A. Kies als bron 'Radio'



B. Verbind de USB Drive met de USB-poort op de radio. (U kunt ook de USB aansluiting aan de achterzijde van de radio gebruiken)



C. De update zal na enkele seconden starten en er volgt een melding op het scherm. Deze kan bevestigd worden met "Update". Anders zal deze automatisch starten.



- D. Tijdens de update wordt de voortgang als onderstaand scherm weergegeven.

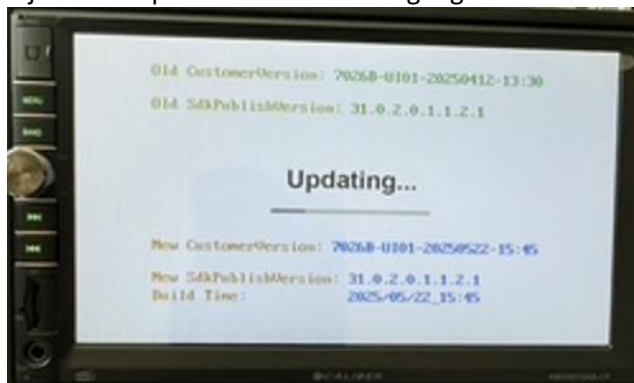

- E. Op het moment dat de update compleet is, volgt onderstaande melding.

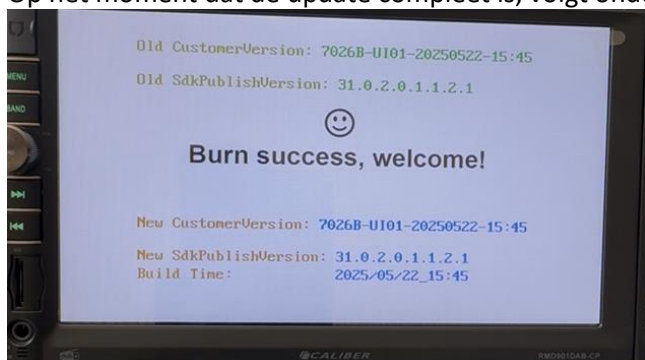

- F. De radio zal nu opnieuw opstarten.
 De USB Drive kan nu verwijderd worden!

Let op:

Verwijder eerst de Bluetooth verbinding met de telefoon en stel deze opnieuw in voordat CarPlay gebruikt wordt!

<<